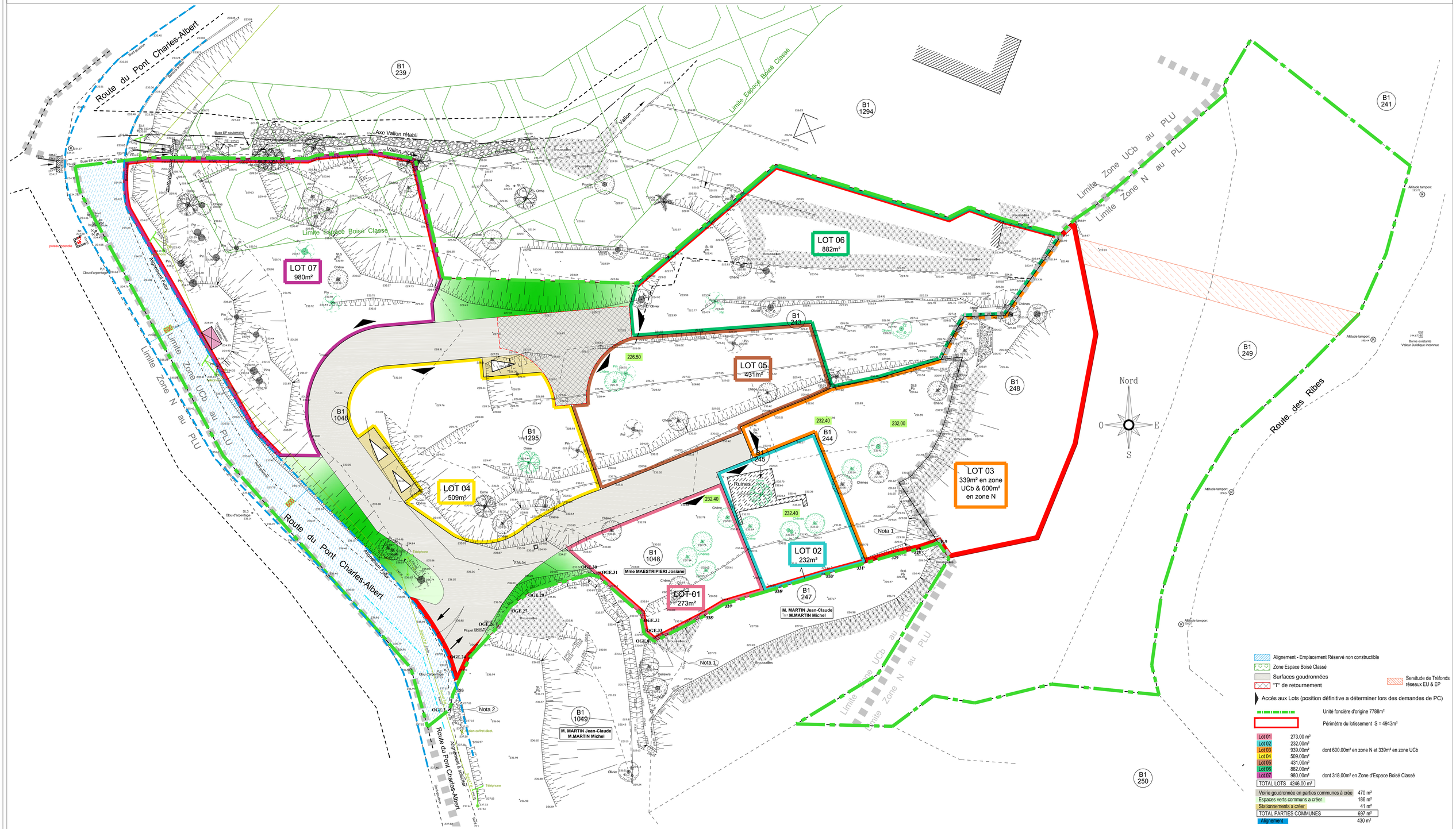

Architecte:
Michel Conti
Architecte DPLG
187, chemin des Allégres
06480 La Colle Sur Loup
Contact : conti-m@wanadoo.fr
téléphone : 04.93.32.84.25
mobile : 06.13.53.51.30

Route du pont Charles-Albert
lieu dit "Le Brec"
06510 LE BROC
Cadastré section B n° 243,244,245,248p, 1048 & 1295

Maître d'ouvrage:
SAS SUD FONCIER
650 Route du Bord de Mer
06700 SAINT LAURENT DU VAR

Lotissement :
Lotissement "LesTerres de Castellas"

Date : 18.04.2017
Echelle : 1/200°